

## MAPA DE LOCALIZAÇÃO

### BAHIA

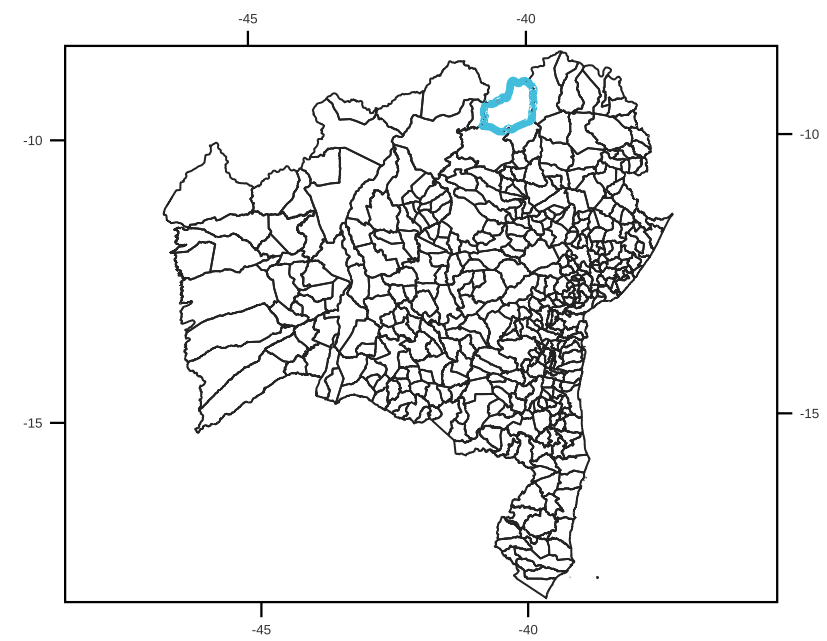

### JUAZEIRO - BA

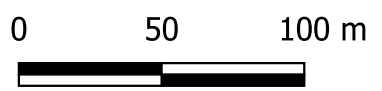
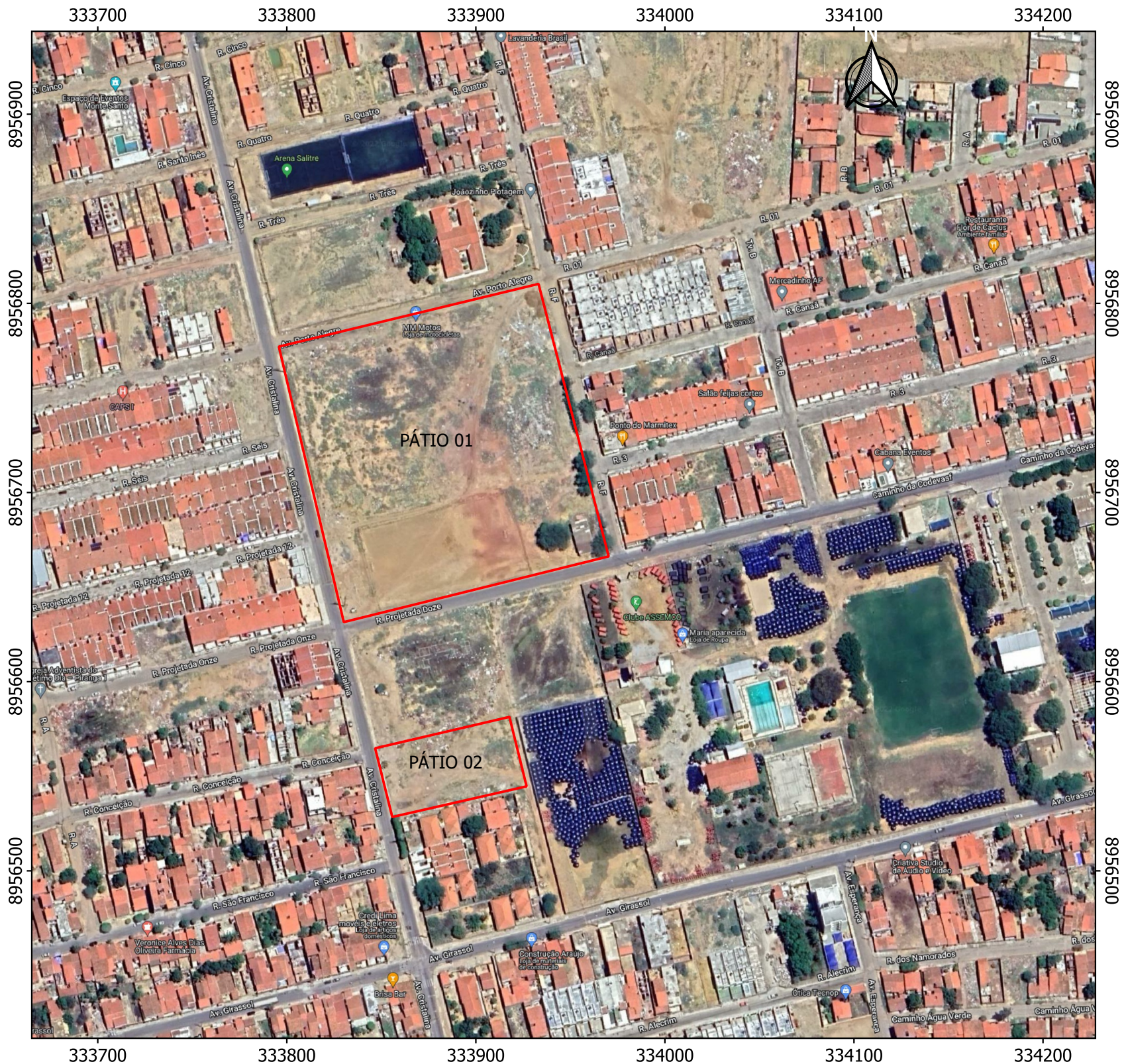

UTM - FUSO 24 S  
DATUM: SIRGAS 2000

- LIMITES
- JUAZEIRO- BA
- MUNICÍPIOS

<b>CODEVASF</b>				MINISTÉRIO DO DESENVOLVIMENTO REGIONAL - MDR COMPANHIA DE DESENVOLVIMENTO DOS VALES DO SÃO FRANCISCO E DO PARNAÍBA - CODEVASF - 8º SR	
08.001.LOC.001		PLANTA DE LOCALIZAÇÃO			
LOCALIZAÇÃO: JUAZEIRO-BA					
PATIO 01 E 02					
DES.: LUZIMERE SOARES		DATA: JUN/2022		ESCALA: INDICADA	
				FRANCHA 01/01	



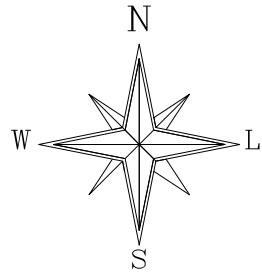
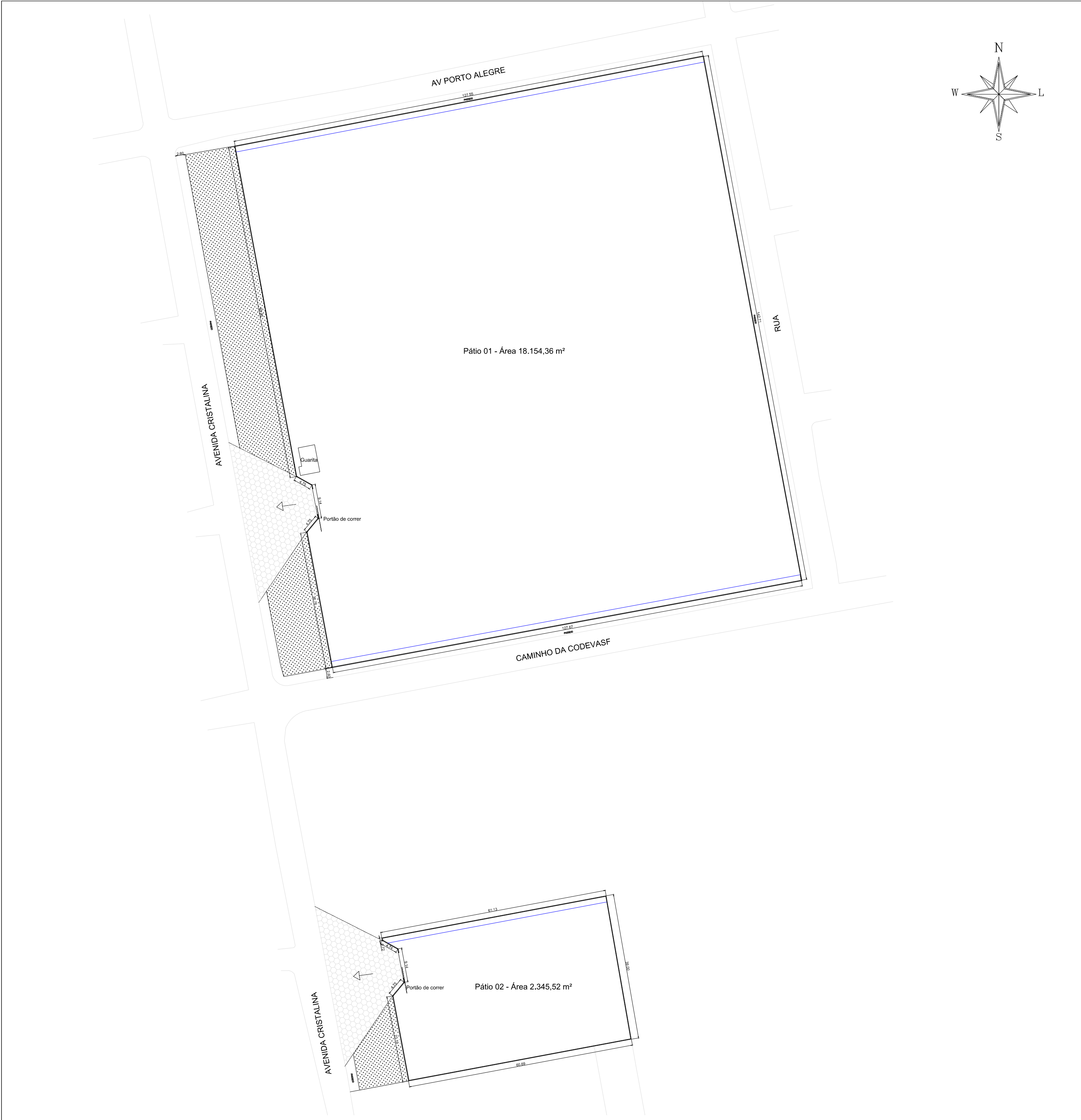

Sem escala

LEGENDA:		
	PISO INTERTRAVADO SEXTAVADO	1.029,16 m²
	BRITA	1.765,61m²
	CANALETA	314,84 m



MINISTÉRIO DO DESENVOLVIMENTO REGIONAL - MDR  
COMPANHIA DE DESENVOLVIMENTO DOS VALES DO SÃO FRANCISCO E  
DO PARNAÍBA - CODEVASF - 6ª SR

06.001.IMP.001

PLANTA DE IMPLANTAÇÃO

LOCALIZAÇÃO: JUAZEIRO-BA

PATIOS 01 E 02





		MINISTÉRIO DO DESENVOLVIMENTO REGIONAL - MDR COMPANHIA DE DESENVOLVIMENTO DOS VALES DO SÃO FRANCISCO E DO PARNAÍBA - CODEVASF - 6ª SR	
06.001.TOP.001		PLANTA TOPOGRÁFICA PLANIALTIMÉTRICA	
LOCALIZAÇÃO: JUAZEIRO-BA			
PATIO 01			
ÁREA: 20.125,16m²			
DES.: LUZIMERE SOARES	DATA: JUN/2022	ESCALA: 1/750	PRANCHA 01/01



<div>CODEVASF</div> <div></div>		MINISTÉRIO DO DESENVOLVIMENTO REGIONAL - MDR COMPANHIA DE DESENVOLVIMENTO DOS VALES DO SÃO FRANCISCO E DO PARNAÍBA - CODEVASF - 6º SR		
06.001.TOP.002		PLANTA TOPOGRÁFICA PLANIALTIMÉTRICA		
LOCALIZAÇÃO: JUAZEIRO-BA				
PATIO 02				
ÁREA: 2.844,71m²				
DES.: LUZIMERE SOARES		DATA: JUN/2022	ESCALA: 1/300	PRANCHA 01/01



ESCALA: 1/1000

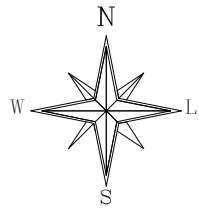

PERFIL  
ESCALA: 1/1000

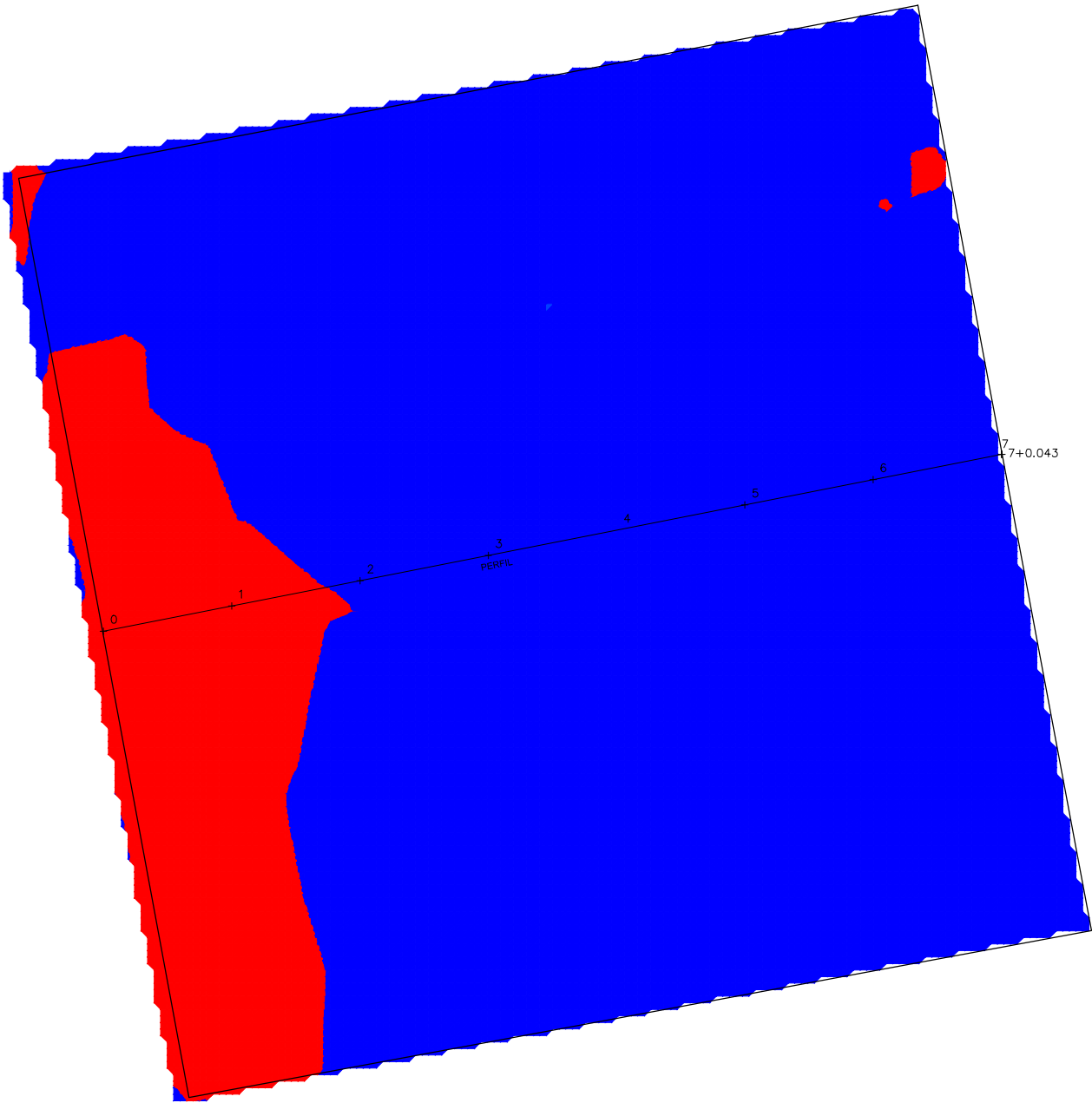

Corte	225,33 m3
Aterro	4235,78 m3

A = 31,528 m2  
C = 2,662 m2

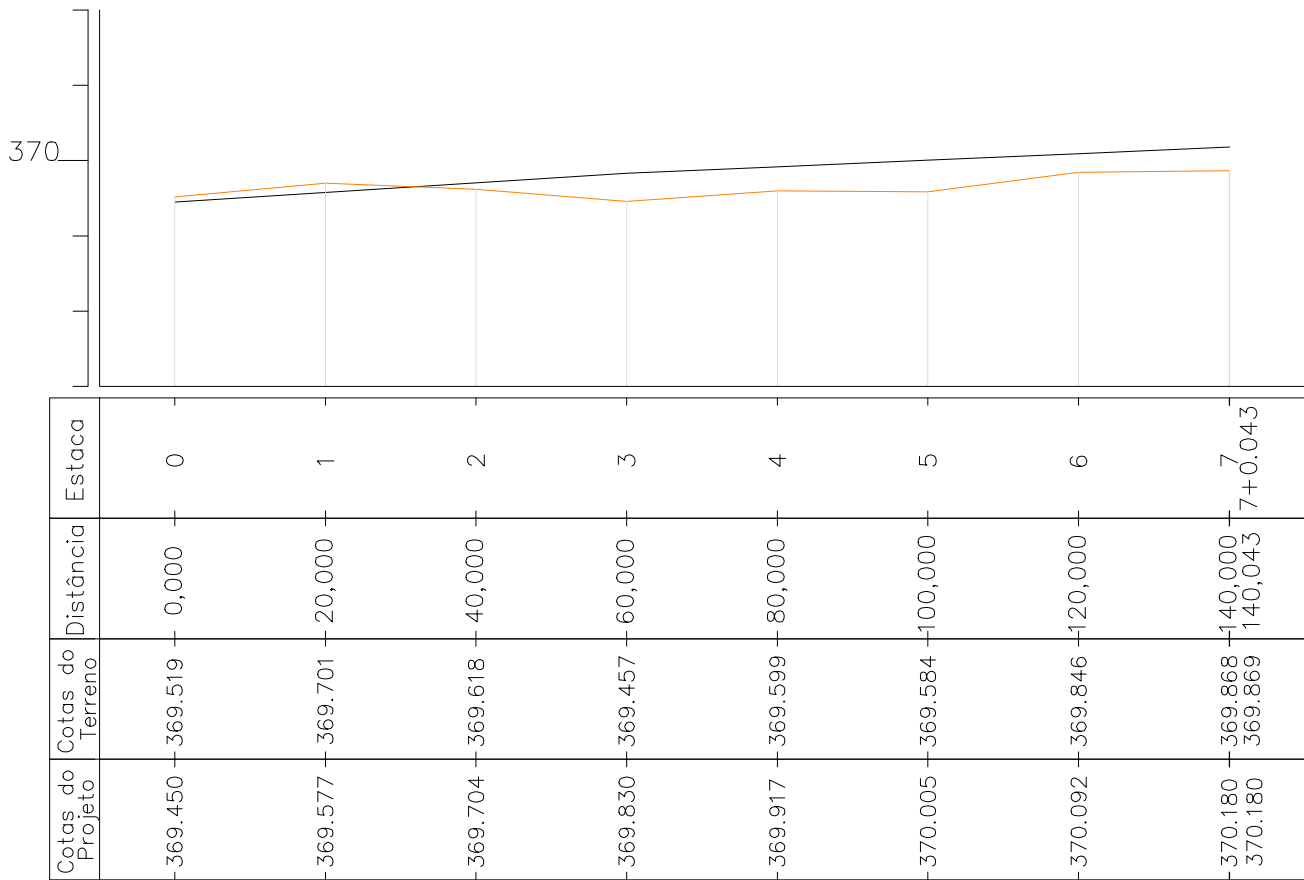

TERRENO NATURAL  
PROJETO

### SEÇÕES TRANSVERSAIS ESCALA: 1/1500

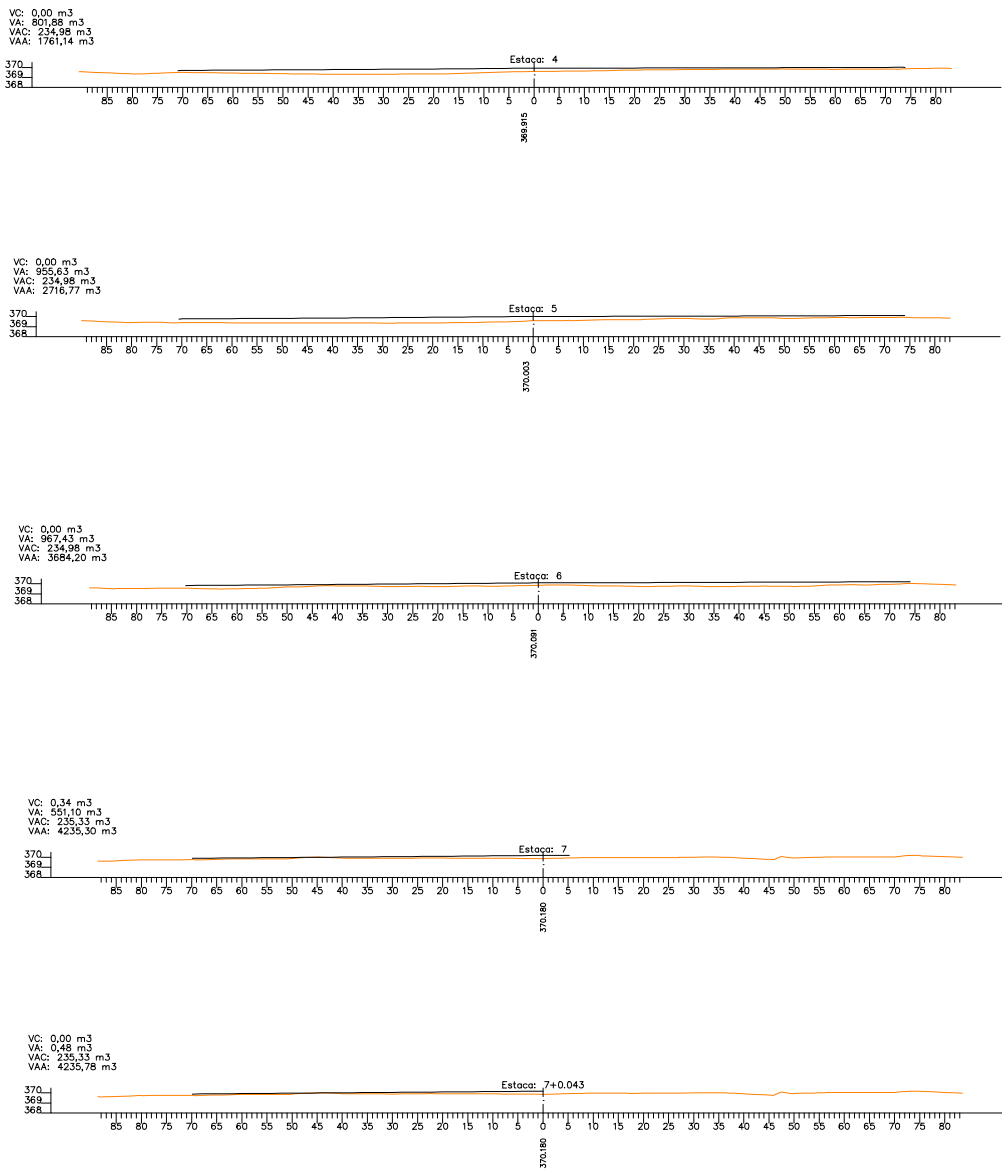
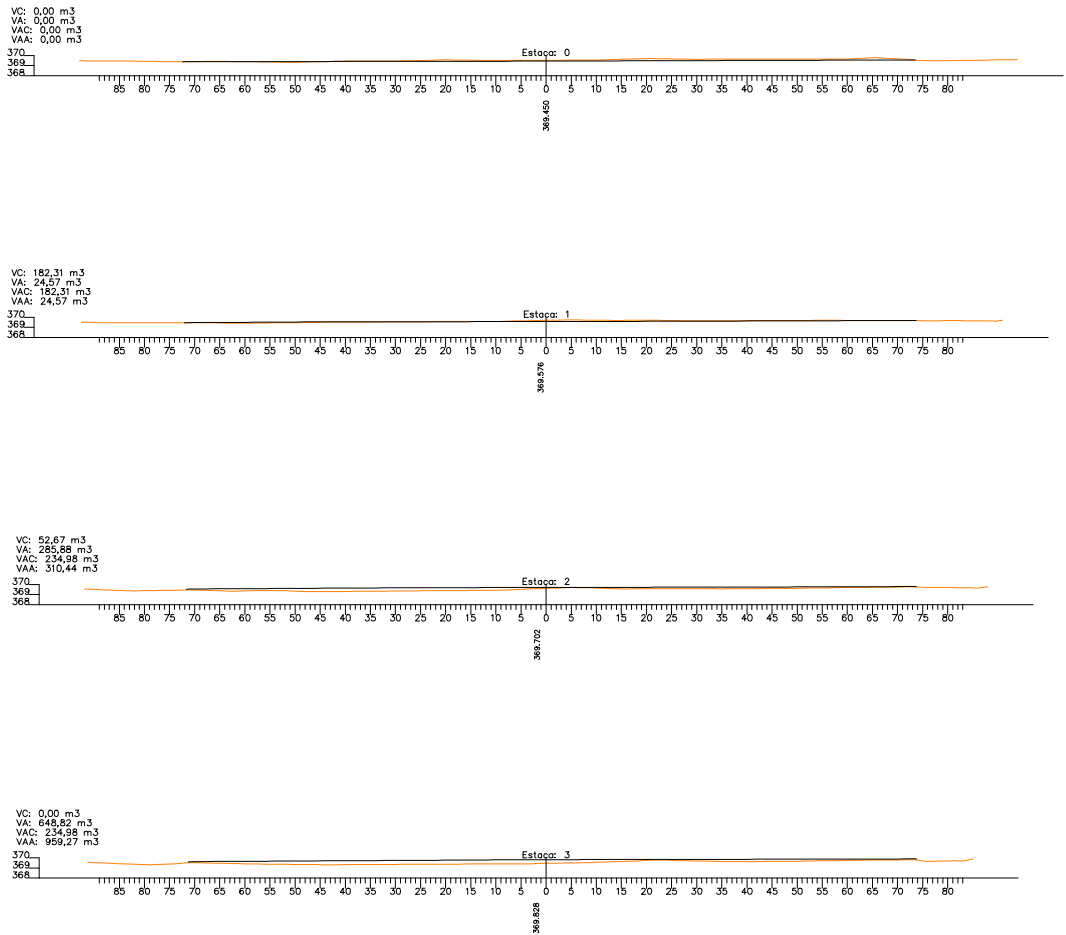

MINISTÉRIO DO DESENVOLVIMENTO REGIONAL - MDR  
COMPANHIA DE DESENVOLVIMENTO DOS VALES DO SÃO FRANCISCO E  
DO PARNAÍBA - CODEVASF - 6º SR

06.001.TER.001

TERRAPLANAGEM PÁTIO 01

LOCALIZAÇÃO: JUAZEIRO-BA

PERFIL E SEÇÕES TRANSVERSAIS

AUTOR :

DES.: LUZIMERE SOARES

DATA: JUN/2022

ESCALA: INDICADA

PRANCHA: 01/01

A2



ESCALA: 1/350

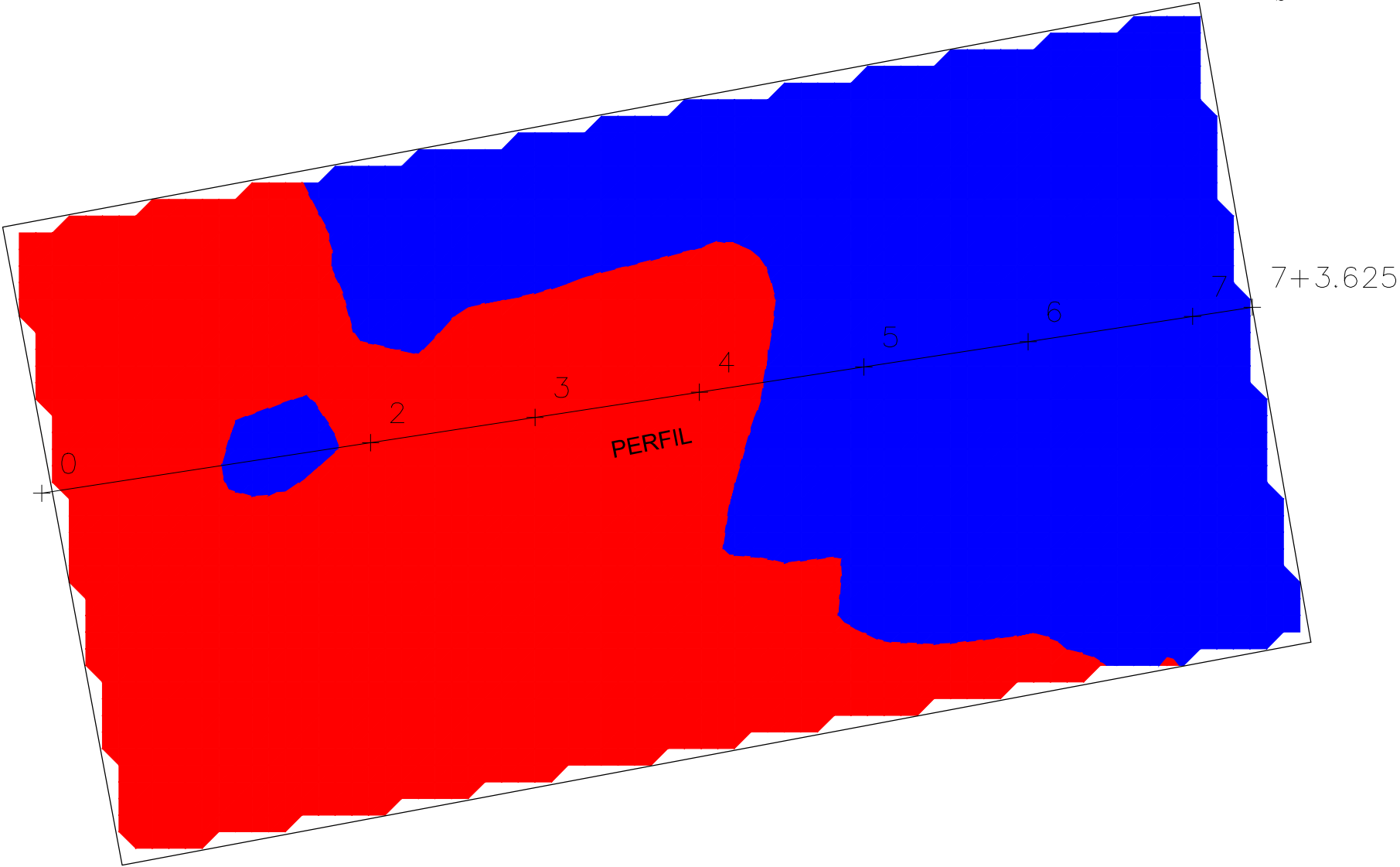
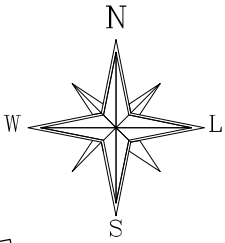

<div></div>	Corte	124,82 m³
<div></div>	Aterro	114,16 m³

TERRENO NATURAL  
 PROJETO

PERFIL  
ESCALA: 1/1000

A = 3,140 m2  
C = 1,799 m2

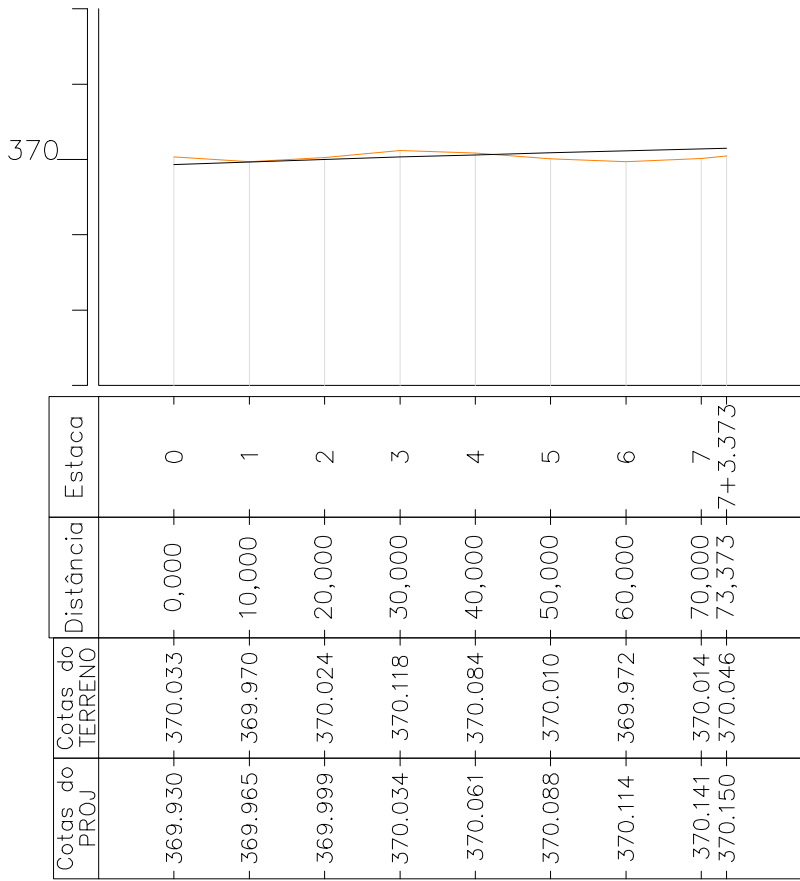

SEÇÕES TRANSVERSAIS  
ESCALA: 1/1500

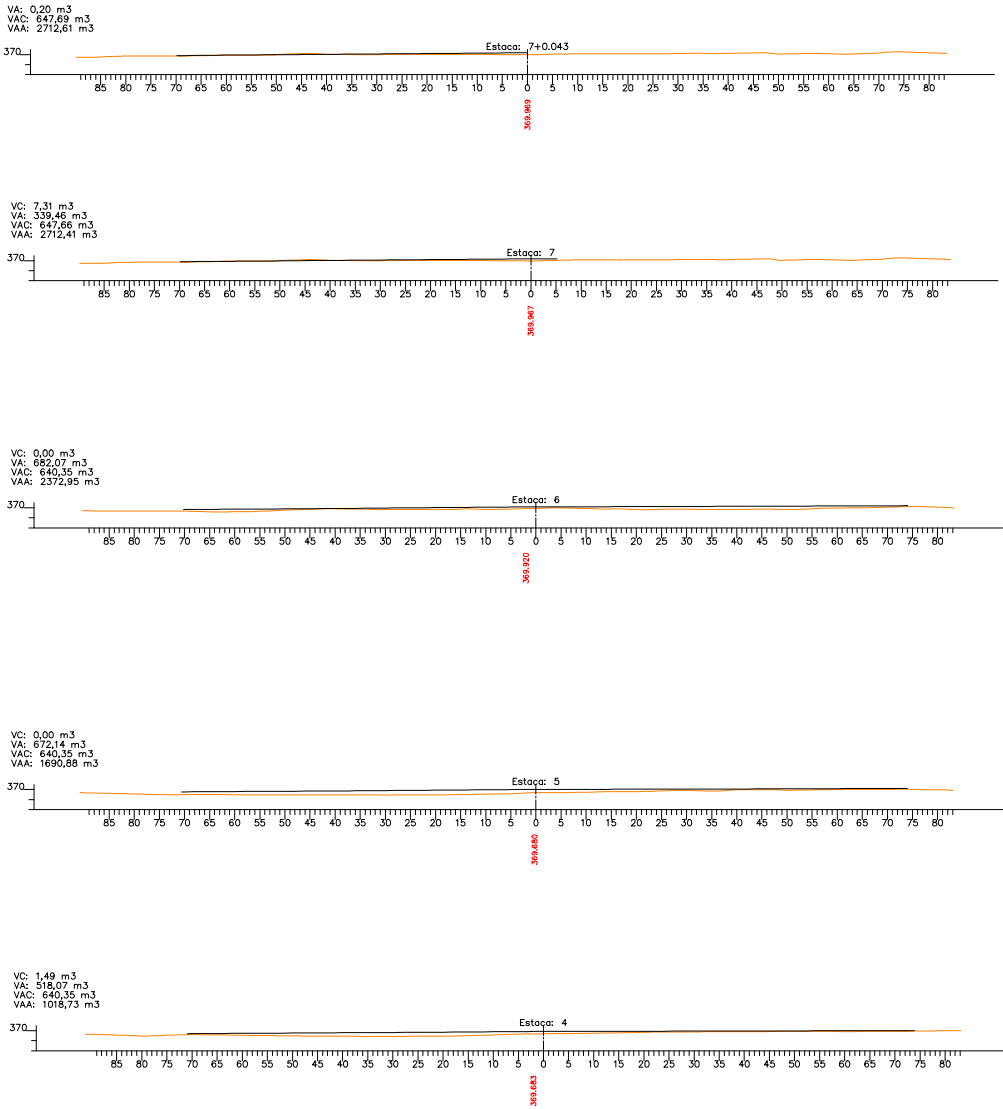
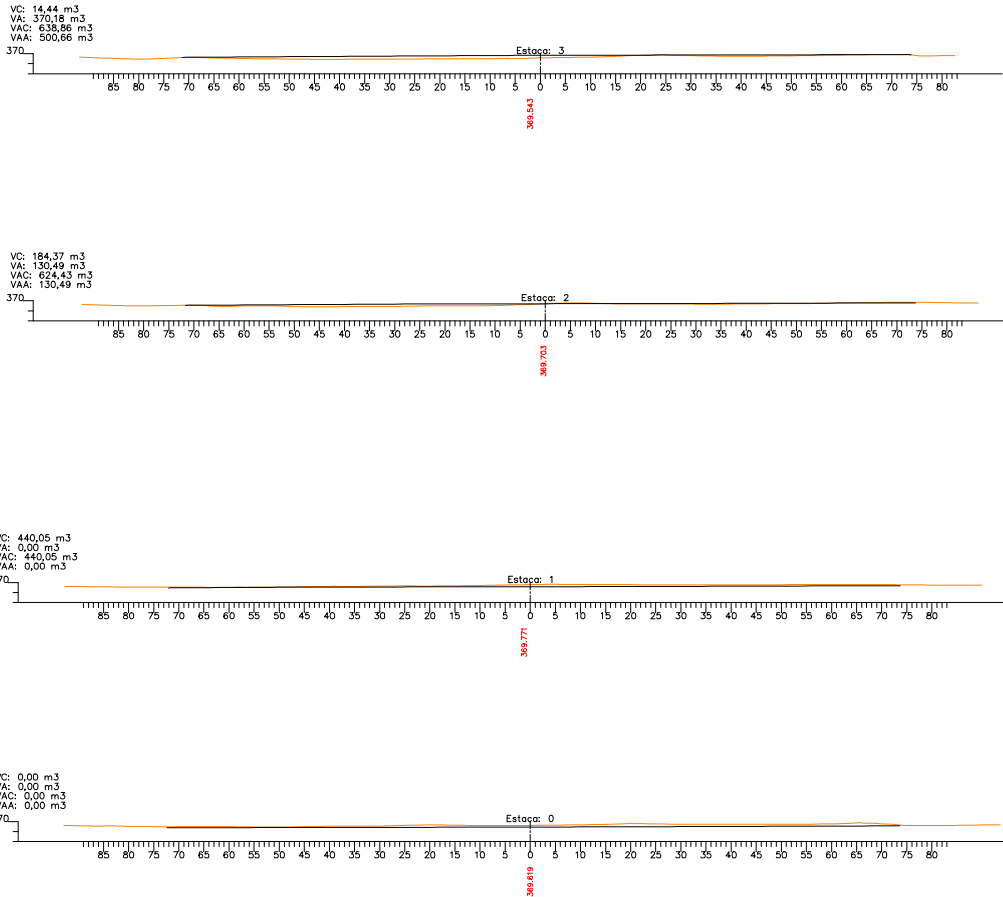

<b>CODEVASF</b>				MINISTÉRIO DO DESENVOLVIMENTO REGIONAL - MDR COMPANHIA DE DESENVOLVIMENTO DOS VALES DO SÃO FRANCISCO E DO PARNAÍBA - CODEVASF - 6º SR	
06.001.TER.002		TERRAPLANAGEM PÁTIO 02			
LOCALIZAÇÃO: JUAZEIRO-BA					
PERFIL E SEÇÕES TRANSVERSAIS					
AUTOR :					
DES.: LUZIMERE SOARES	DATA: JUN/2022	ESCALA: INDICADA	PRANCHA: 01/01	A2	



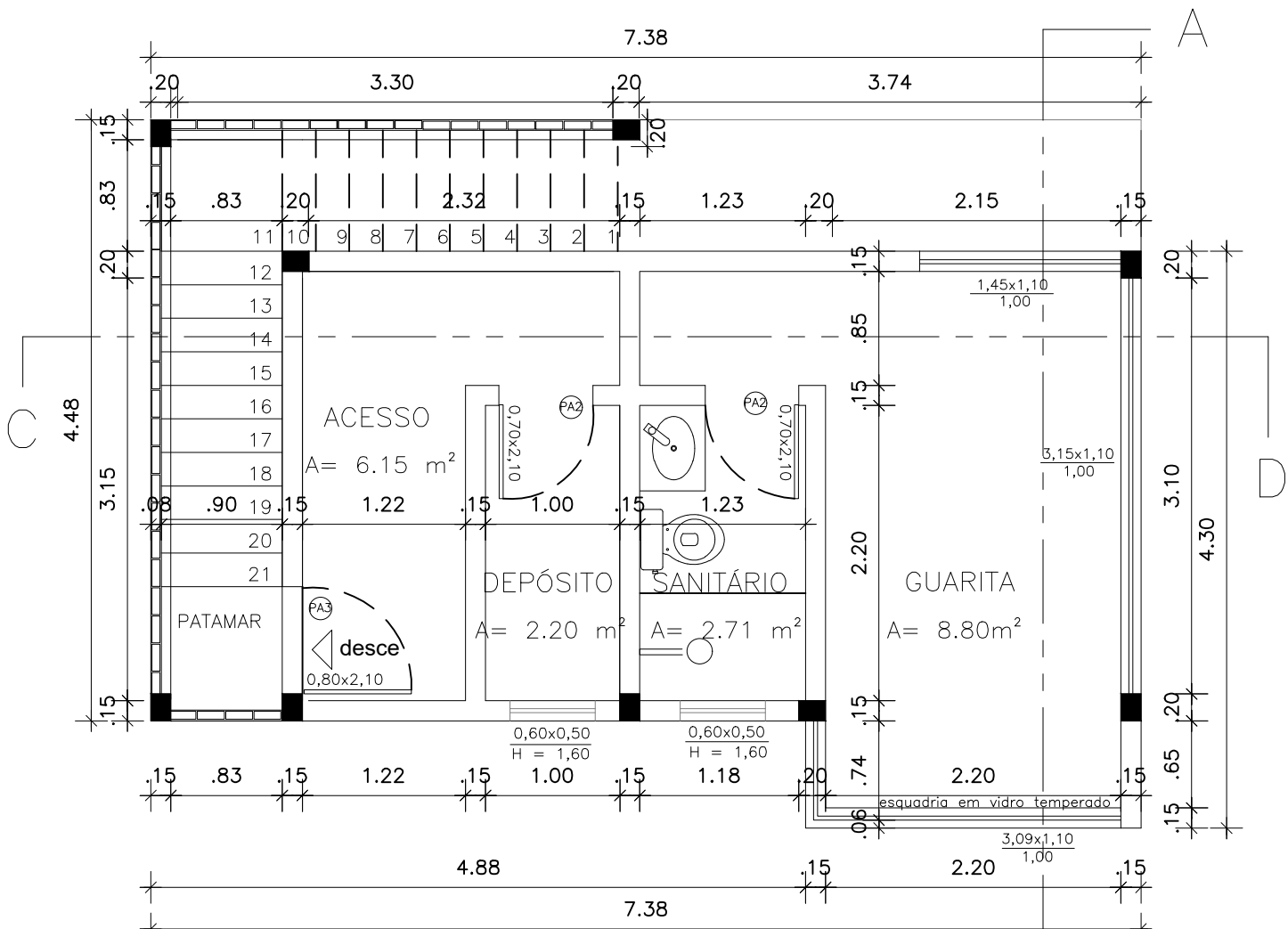

**1** PAVIMENTO SUPERIOR  
ESC.: 1/50

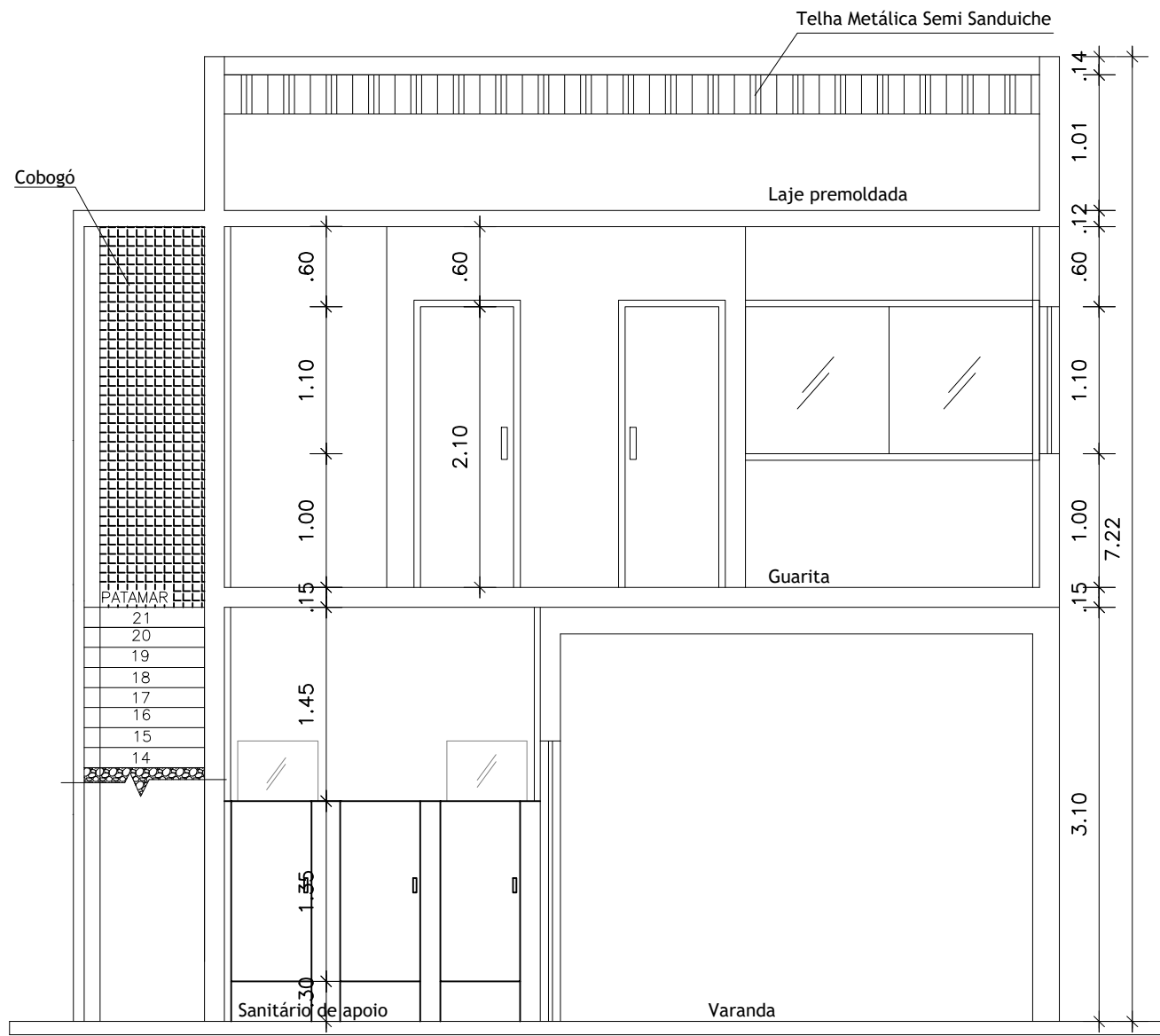

**3** CORTE CD  
ESC.: 1/50

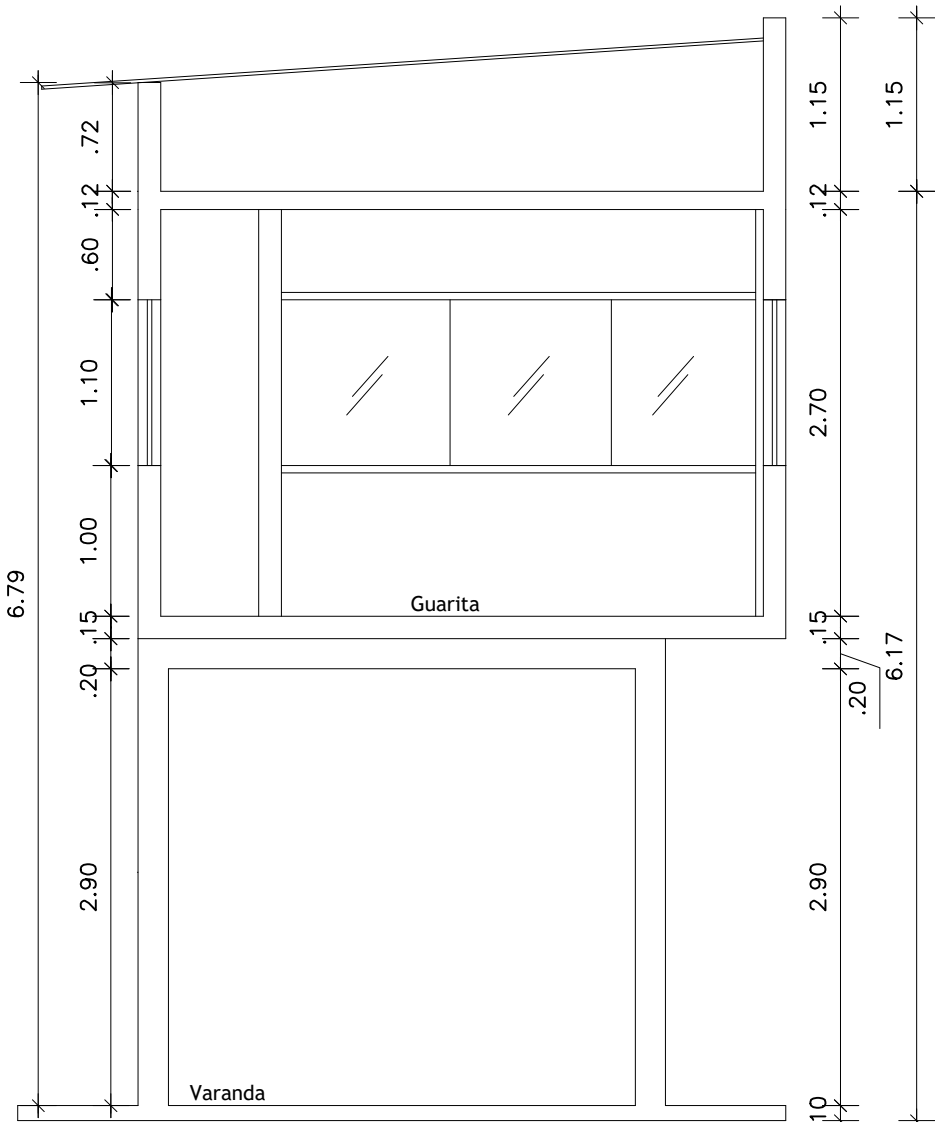

**4** CORTE AB  
ESC.: 1/50

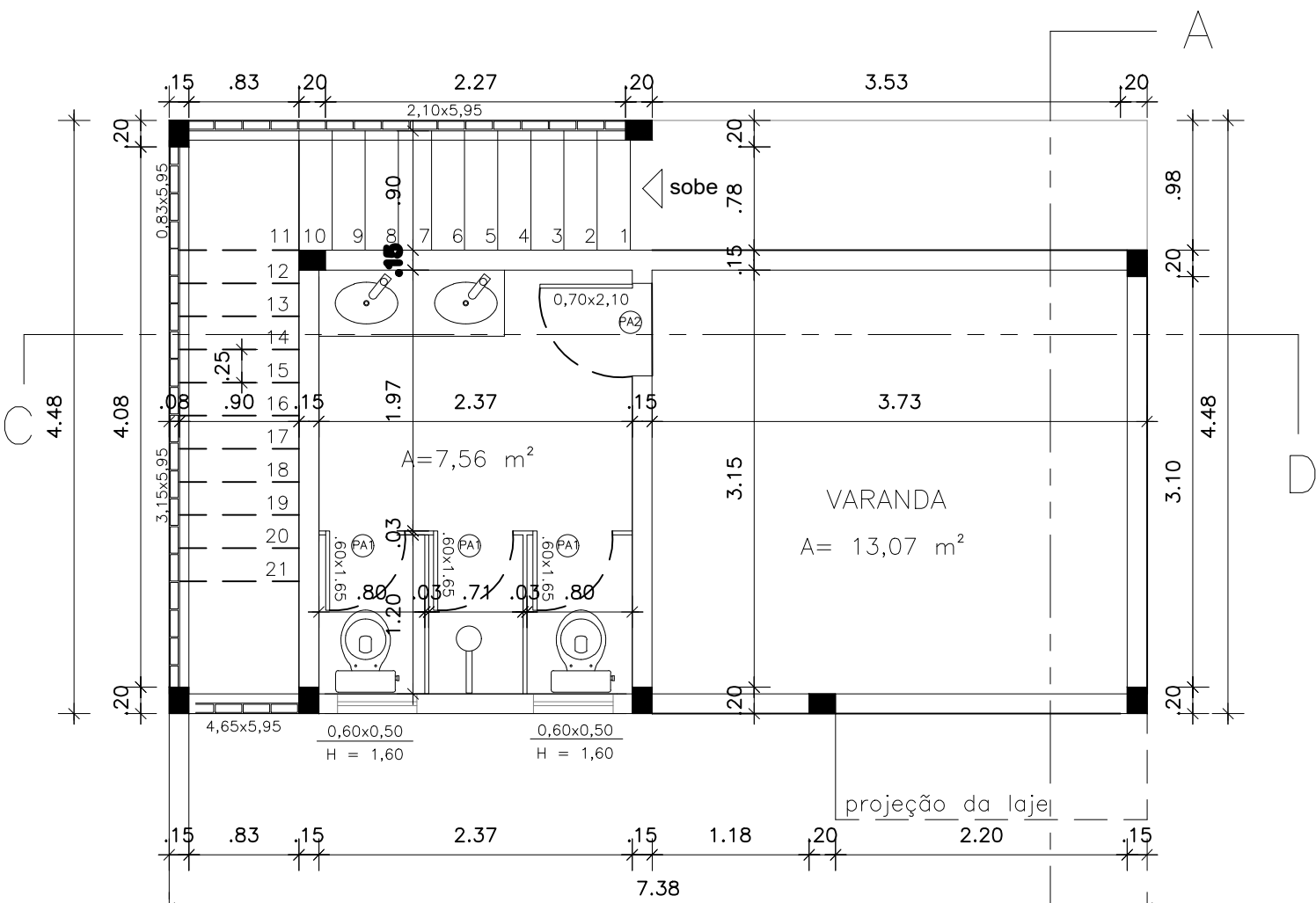

**2** PAVIMENTO TÉRREO  
ESC.: 1/50

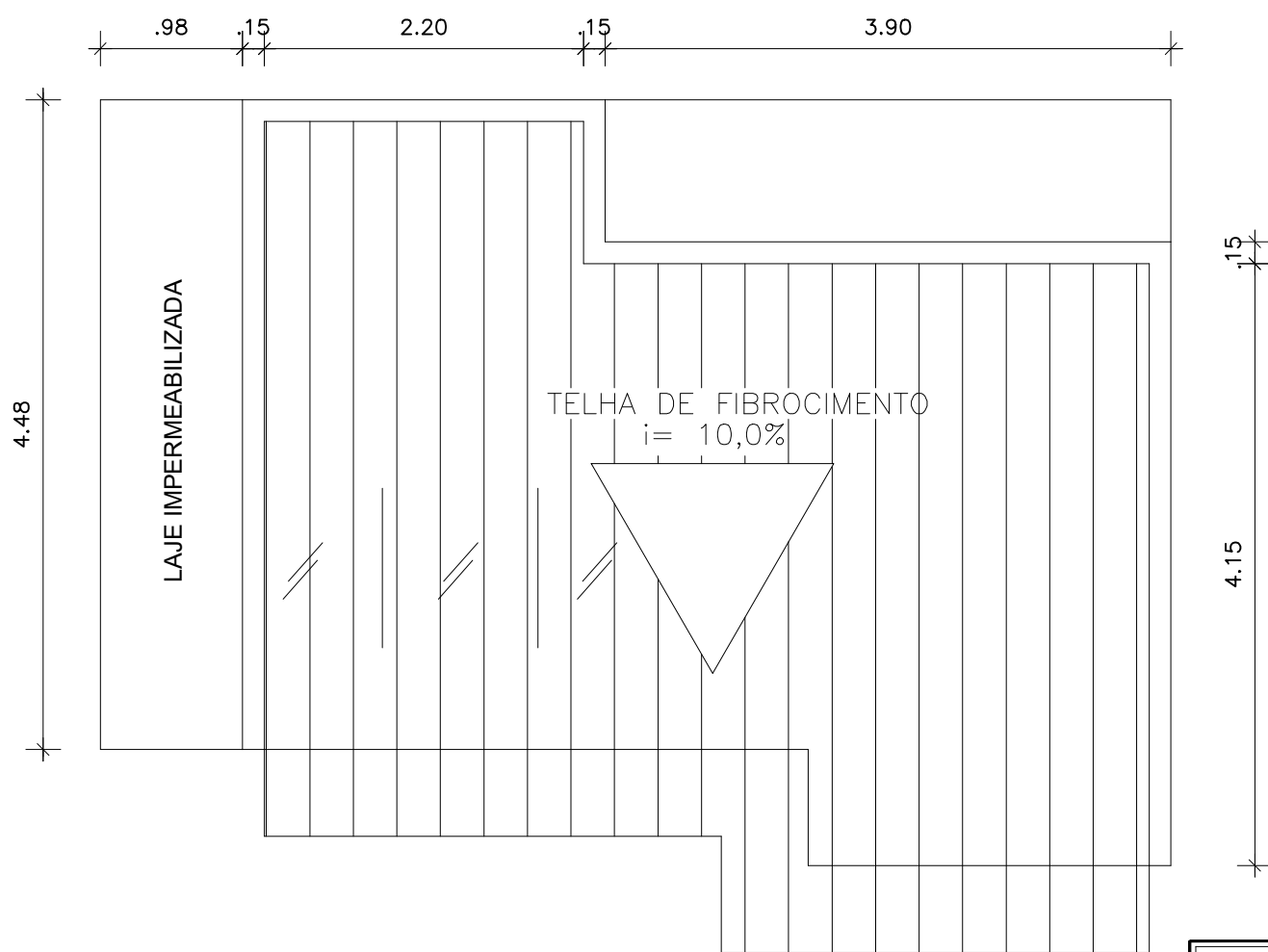

**5** COBERTURA  
ESC.: 1/50

1	ESQUADRIAS		
1.1	PORTAS EM ALUMÍNIO		
1.1.1	PA1 - 80x165 cm - PORTA EM ALUMÍNIO DE ABRIR TIPO VENEZIANA COM GUARNIÇÃO, FIXAÇÃO COM PARAFUSOS - FORNECIMENTO E INSTALAÇÃO.	3,00	
1.1.2	PA2 - 70x210 cm - PORTA EM ALUMÍNIO DE ABRIR TIPO VENEZIANA COM GUARNIÇÃO, FIXAÇÃO COM PARAFUSOS - FORNECIMENTO E INSTALAÇÃO.	3,00	
1.1.3	PA3 - 80x210 cm - PORTA EM ALUMÍNIO DE ABRIR TIPO VENEZIANA COM GUARNIÇÃO, FIXAÇÃO COM PARAFUSOS - FORNECIMENTO E INSTALAÇÃO.	1,00	
2	JANELAS DE ALUMÍNIO		
2.1	JANELA DE ALUMÍNIO TIPO MAXIMAR, 60x60, COM VIDROS, BATENTE E FERRAGENS, EXCLUSIVE ALIZAR, ACABAMENTO E CONTRAMARCO. FORNECIMENTO E INSTALAÇÃO.	4,00	
2.2	JANELA DE ALUMÍNIO TIPO DE CORRER, 3,08x1,10, COM VIDROS, BATENTE E FERRAGENS, EXCLUSIVE ALIZAR, ACABAMENTO E CONTRAMARCO. FORNECIMENTO E INSTALAÇÃO.	1,00	
2.3	JANELA DE ALUMÍNIO TIPO DE CORRER, 3,15x1,10, COM VIDROS, BATENTE E FERRAGENS, EXCLUSIVE ALIZAR, ACABAMENTO E CONTRAMARCO. FORNECIMENTO E INSTALAÇÃO.	1,00	
2.4	JANELA DE ALUMÍNIO TIPO DE CORRER, 1,45x1,10, COM VIDROS, BATENTE E FERRAGENS, EXCLUSIVE ALIZAR, ACABAMENTO E CONTRAMARCO. FORNECIMENTO E INSTALAÇÃO.	1,00	
3	PAREDE		
3.1	BLOCOS DE COBOGÓS EM CERÂMICO 40X40 E PROFUNDIDADE DE 8CM	m²	63,78
4	SISTEMAS DE COBERTURA		
4.1	TELHAMENTO METÁLICA SEMI SANDUICHE, COM ATÉ 2 ÁGUAS.	m²	32,00
5	PISOS		
5.1	Contrapiso de concreto não-estrutural, espessura 6 cm - áreas secas	m²	28,02
5.2	Contrapiso de concreto não-estrutural, espessura 4 cm - áreas molhadas	m²	12,47
5.3	Piso cerâmico antiderrapante 45 x 45 cm - incl. Rejunte	m²	12,47
5.4	Piso cerâmico (p/paredes) 45 x 45 cm - incl. Rejunte	m²	24,39
5.5	Piso em Porcelanato esmaltado - 60 x 60 cm - incl. Rejunte	m²	28,02

<b>CODEVASF</b>  06.001.ARQ.001 ELABORADO POR:	MINISTÉRIO DO DESENVOLVIMENTO REGIONAL - MDR COMPANHIA DE DESENVOLVIMENTO DOS VALES DO SÃO FRANCISCO E DO PARNAÍBA - CODEVASF	
	OBRA: AMPLIAÇÃO DO MURO DA 6ª SUPERINTENDÊNCIA REGIONAL DA CODEVASF	
	ASSUNTO: PLANTA BAIXA, DETALHES CONSTRUTIVOS E ESTRUTURAIS	
	ENG.	CREA
ENG.	CREA	ESCALA: INDICADA
ENG.	CREA	ARQUIVO: -



DETALHE DO MURO  
SEM ESCALA

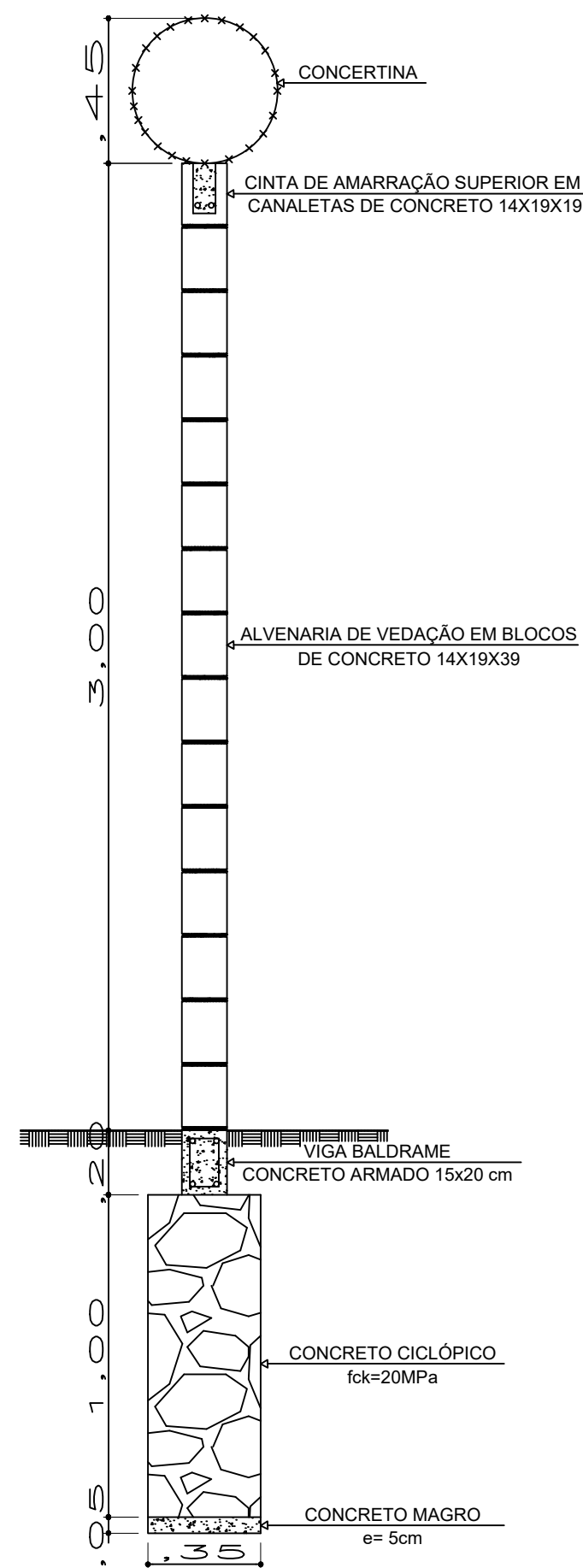

DETALHE DO MURO  
SEM ESCALA

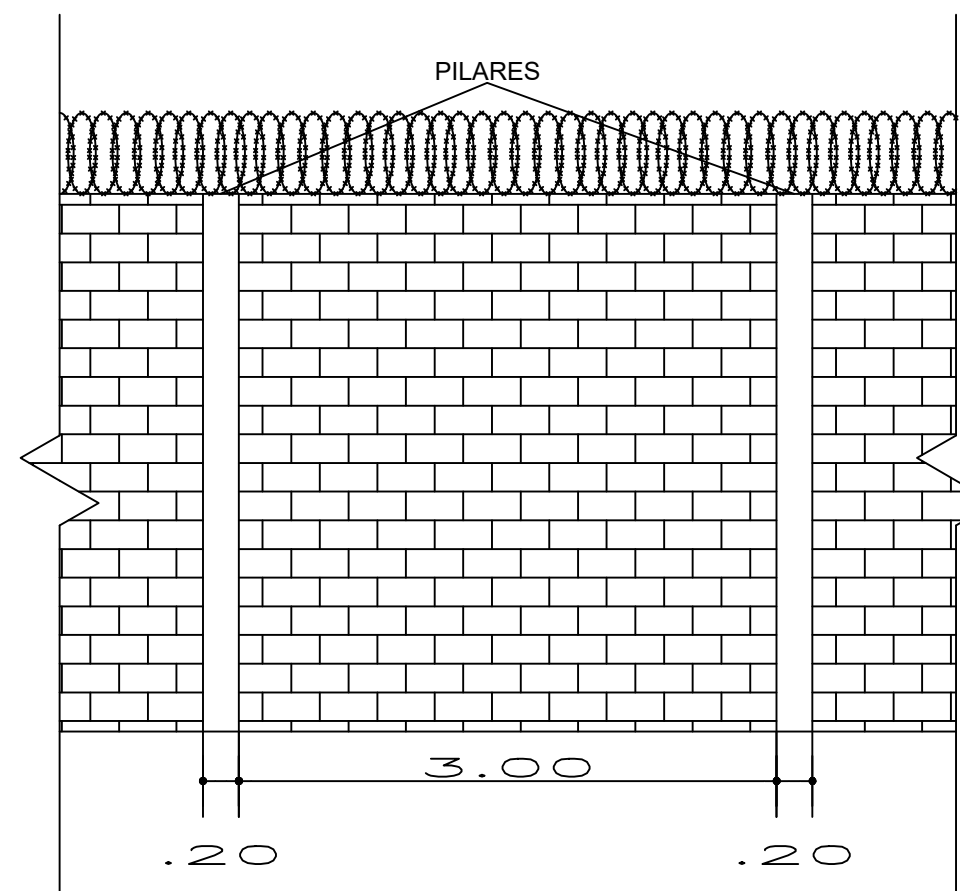

DETALHE DE ELETRODUTO  
ESCALA 1/10  
DET. 01

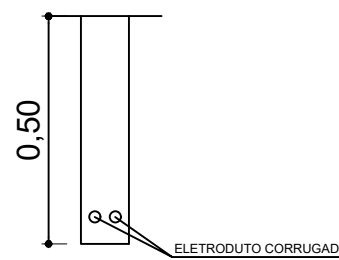

PLANTA BAIXA DE  
DETALHE DE ELETRODUTO  
ESCALA 1/10  
DET. 02

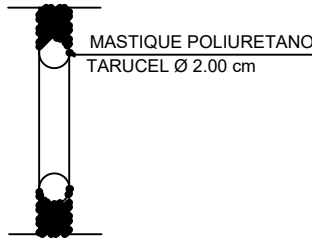

DETALHE DO MURO DE VEDAÇÃO  
SEM ESCALA

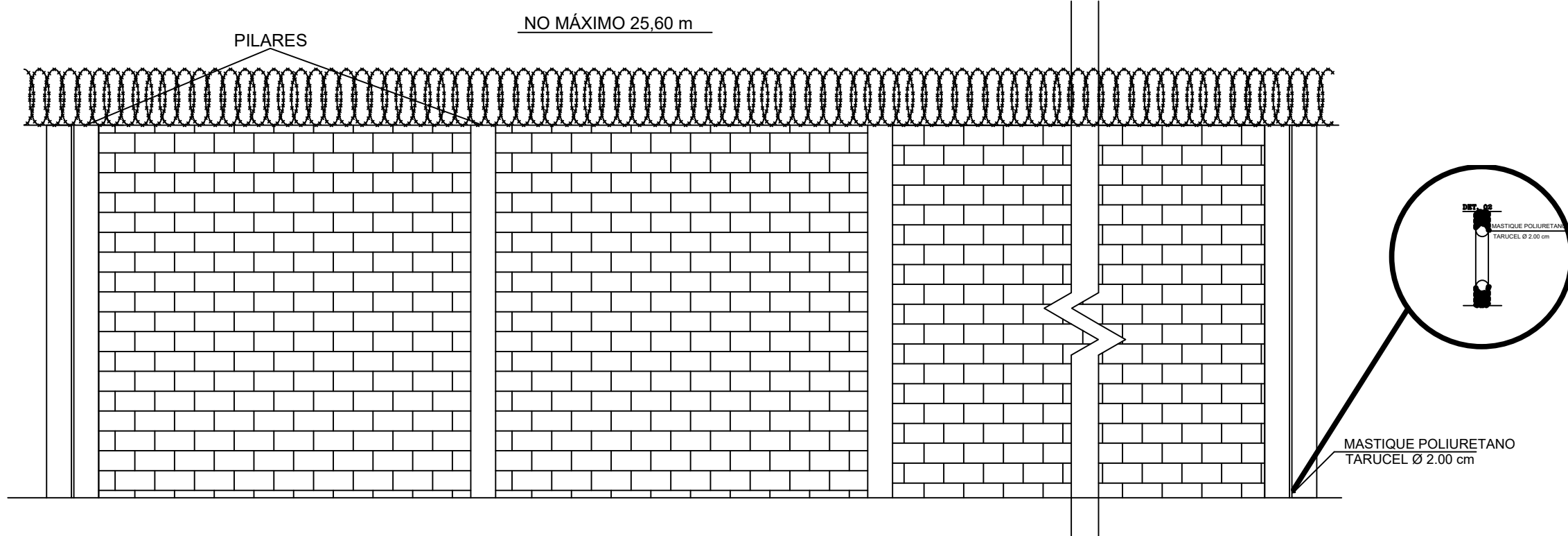

DETALHE ESQUEMÁTICO DOS PILARES  
ESCALA 1/20

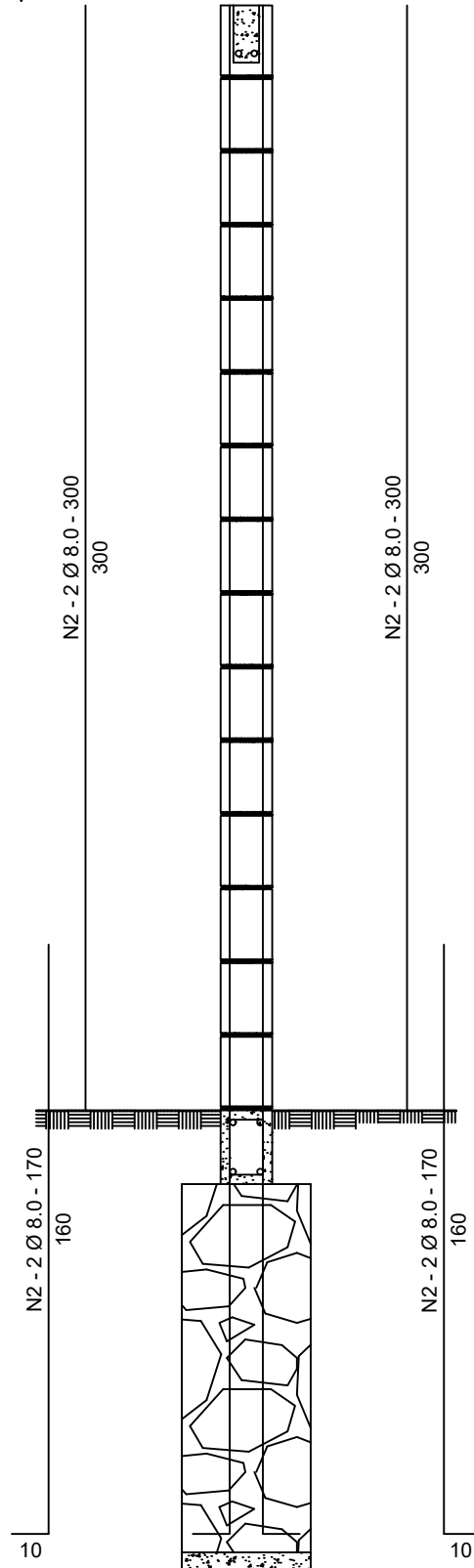

DETALHE DE FERRAGENS  
ESCALA 1/10  
DETALHE 03

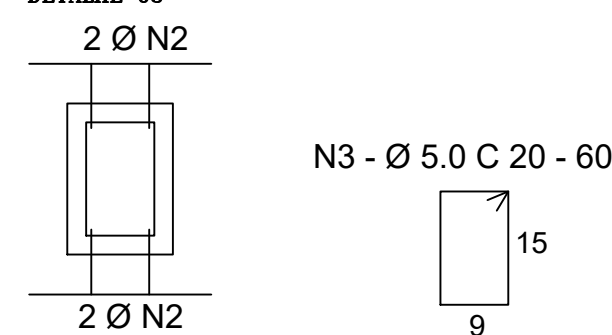

DETALHES DA CINTA DE AMARRAÇÃO  
SUPERIOR  
ESCALA 1/10  
DETALHE 04

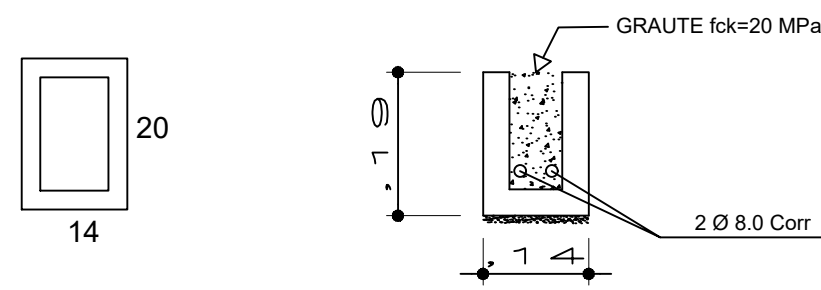

DETALHE GÊNÉRICO DA  
VIGA BALDRAME  
ESCALA 1/10  
DETALHE 05

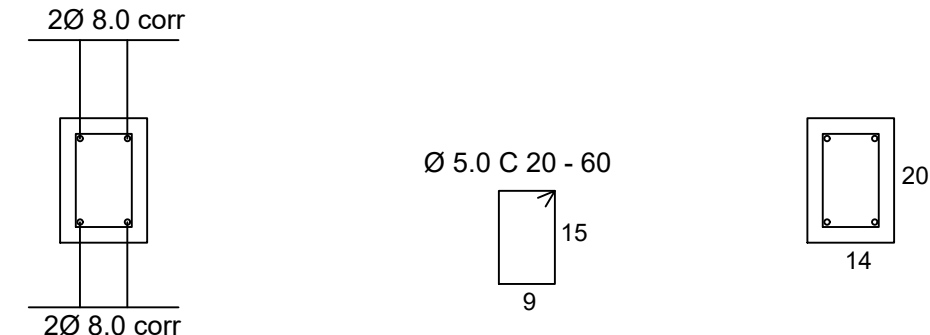

AVENIDA CRISTALINA

AVENIDA CRISTALINA

AV PORTO ALEGRE

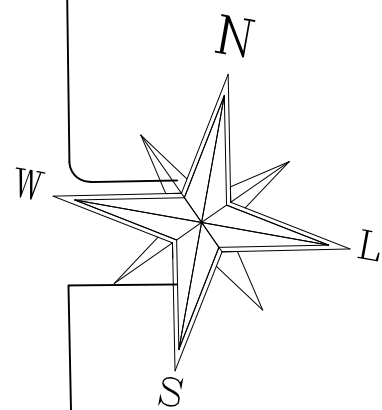
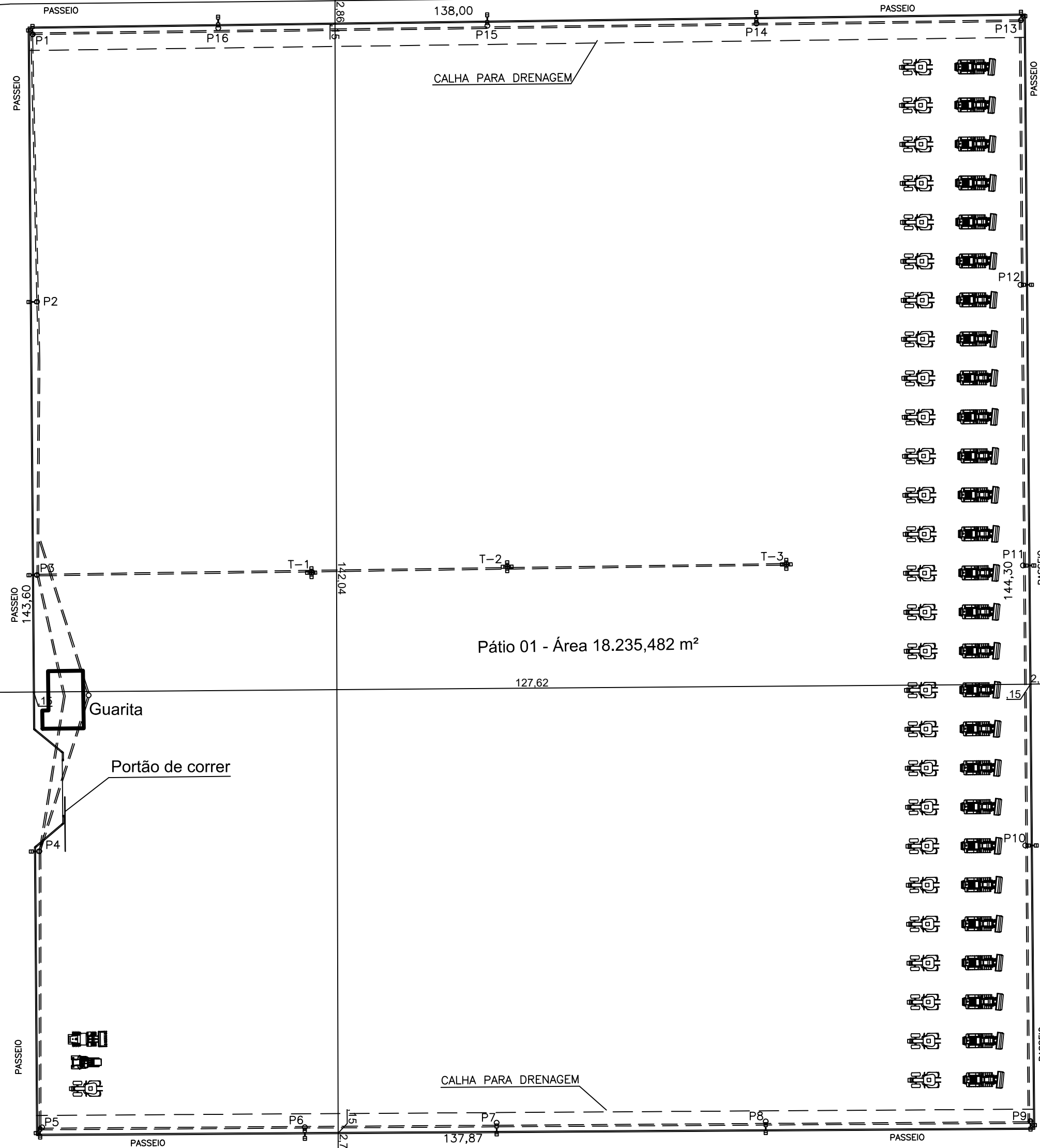

RUA

CODEVASF	MINISTÉRIO DO DESENVOLVIMENTO REGIONAL - MDR		
	COMPANHIA DE DESENVOLVIMENTO DOS VALES DO SÃO FRANCISCO E DO PARNAÍBA - CODEVASF		
	OBRA: AMPLIAÇÃO DO MURO DA 6ª SUPERINTENDÊNCIA REGIONAL DA CODEVASF		
	ASSUNTO: PLANTA BAIXA, DETALHES CONSTRUTIVOS E ESTRUTURAIS		
ELABORADO POR:	ENG.	CREA	DATA: JULHO/2022
	ENG.	CREA	ESCALA: INDICADA
	ENG.	CREA	ABRILHO: -



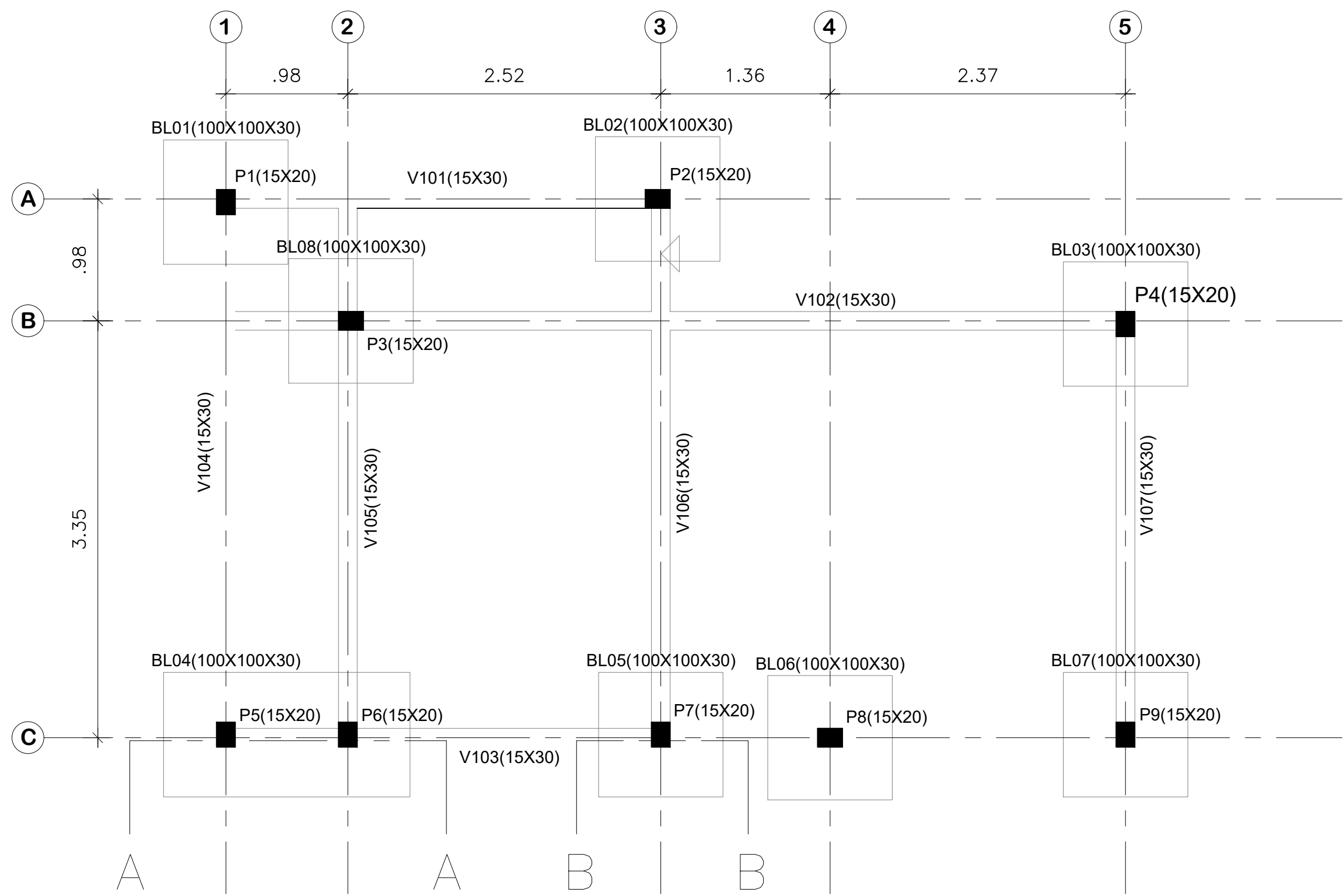

**1** ESTRUTURA NÍVEL -1,5 A 0,0  
ESC.: 1/50

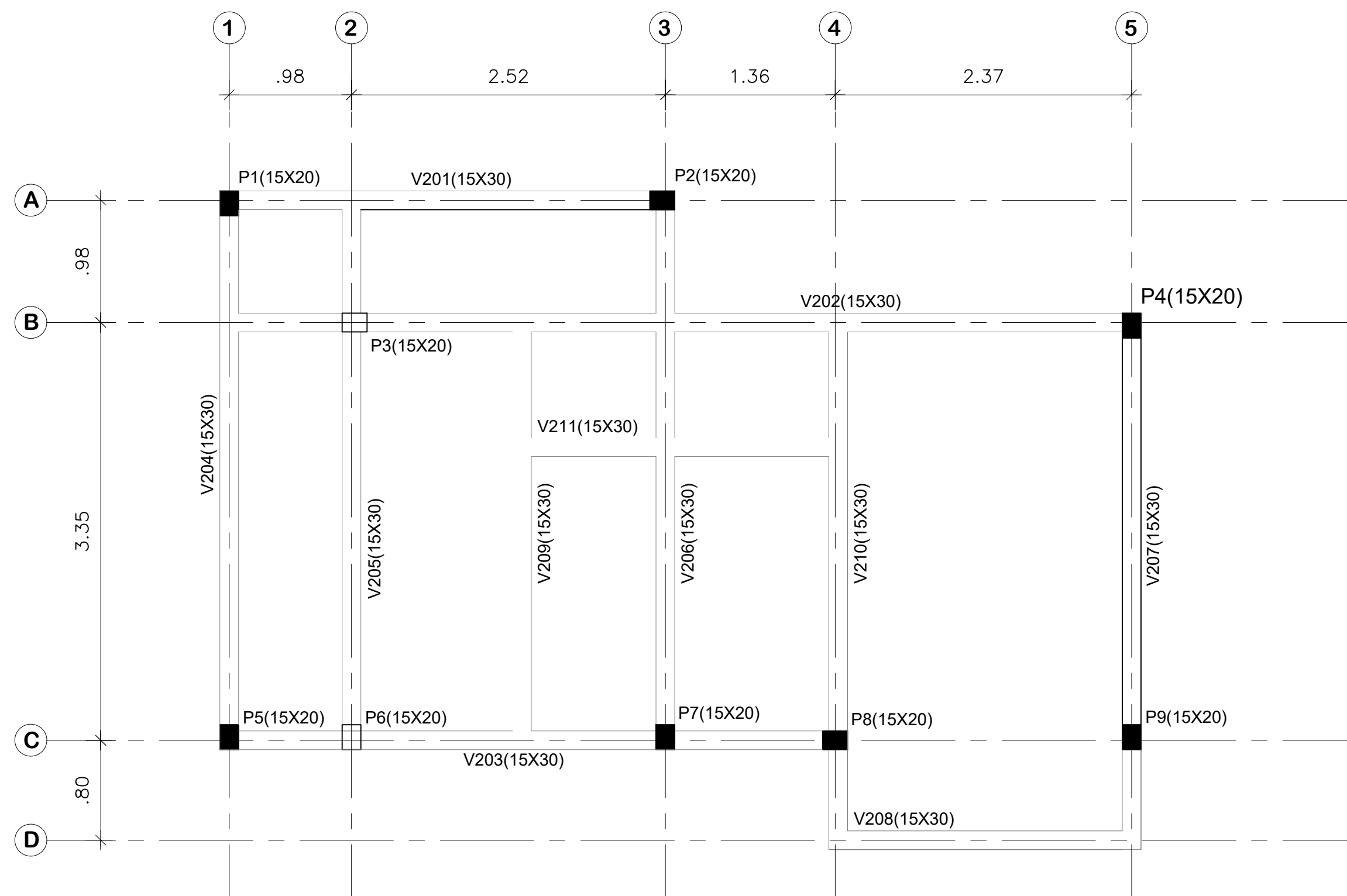

**2** ESTRUTURA NÍVEL 3,35  
ESC.: 1/50



**3** ESTRUTURA NÍVEL 6,17  
ESC.: 1/50

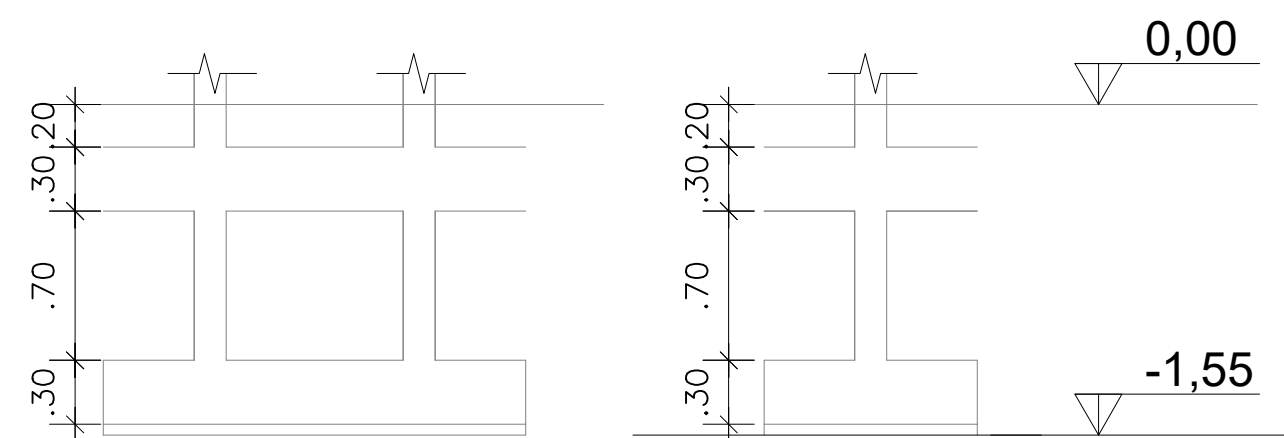

**4** CORTES AA E BB  
ESC.: 1/50

<b>CODEVASF</b>  06.001.CIV.002 ELABORADO POR:	MINISTÉRIO DO DESENVOLVIMENTO REGIONAL - MDR COMPANHIA DE DESENVOLVIMENTO DOS VALES DO SÃO FRANCISCO E DO PARNAÍBA - CODEVASF		
	OBRA: AMPLIAÇÃO DO MURO DA 6ª SUPERINTENDÊNCIA REGIONAL DA CODEVASF		
	ASSUNTO: PROJETOS ESTRUTURAIS		
	ENG.	CREA	DATA: OUTUBRO/2020
	ENG.	CREA	ESCALA: INDICADA
	ENG.	CREA	ARQUIVO: --



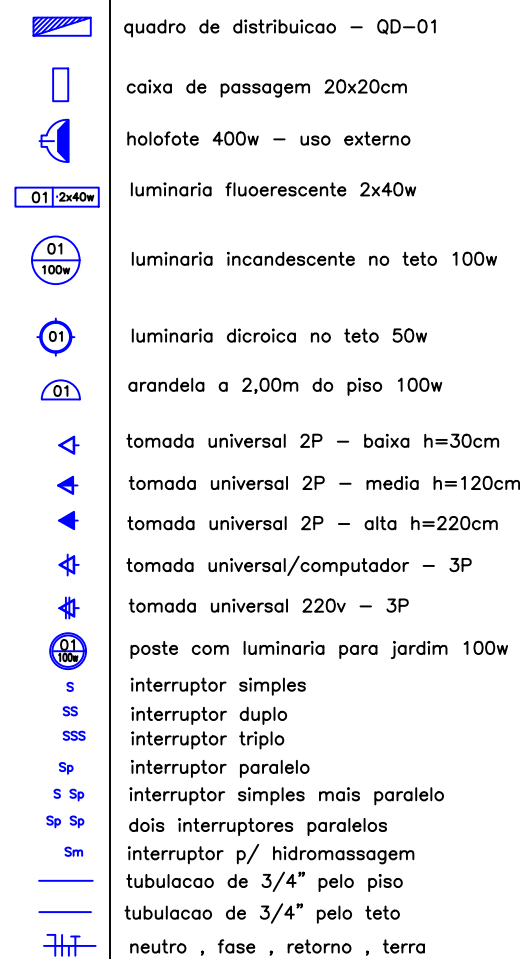

15A	<u>1</u>		<u>7</u>	15A
15A	<u>2</u>		<u>8</u>	15A
20A	<u>3</u>		<u>9</u>	15A
10A	<u>4</u>		<u>10</u>	20A
20A	<u>5</u>		<u>11</u>	20A
10A	<u>6</u>		<u>12</u>	20A

	MINISTÉRIO DO DESENVOLVIMENTO REGIONAL - MDR COMPANHIA DE DESENVOLVIMENTO DOS VALES DO SÃO FRANCISCO E DO PARNAIBA - CODEVASF		
	IMPLANTAÇÃO DO ESTACIONAMENTO DE EQUIPAMENTOS PARA DOAÇÕES		
LOCALIZAÇÃO:	JUAZEIRO-BA		
PROJETO ARQUITETÔNICO - GUARITA PLANTA BAIXA, CORTES, LOCALIZAÇÃO, LOCAÇÃO E COBERTA			
AUTOR : ENGº LUIS CLAUDIO GOMES SANTOS - CREA/BA: 33.305/D			
DES.: TIAGO CRATEÚ PAULO ROBERTO	DATA: FEVEREIRO/2022	ESCALA: INDICADA	PRANCHA 01 /02